

新幹線	東京	はやぶさ(最短2時間44分)	八戸
	仙台	はやぶさ(最短1時間10分)	
	新西館北斗	はやぶさ(最短1時間26分)	

東北自動車道・八戸道	東京	約8時間	八戸
	仙台	約3時間30分	

航空機	東京(羽田)	80分	
	大阪(伊丹)	95分	三沢
	札幌(丘珠)	60分	

フェリー	苫小牧	最短7時間15分	八戸
------	-----	----------	----

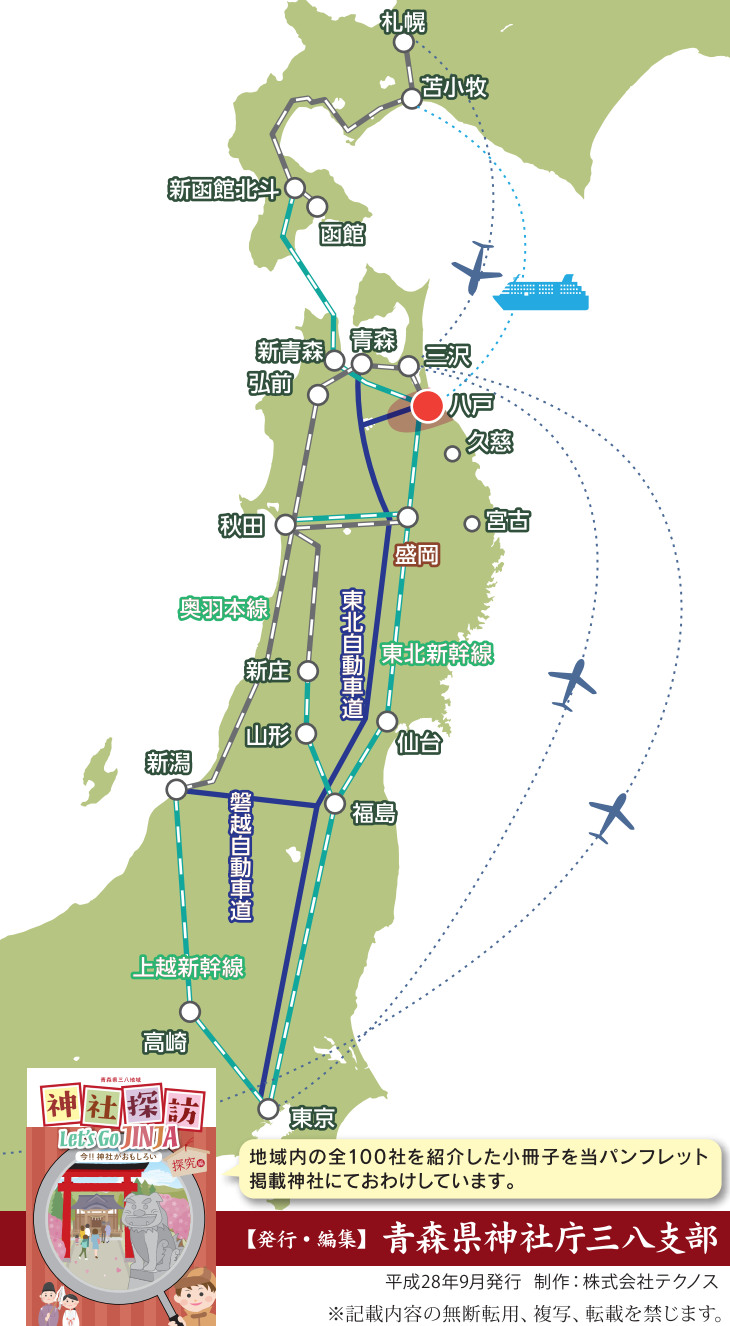

地域内の全100社を紹介した小冊子を当パンフレット掲載神社にてお受けしています。

【発行・編集】青森県神社庁三八支部
平成28年9月発行 制作：株式会社デクス
※記載内容の無断転用、複製、転載を禁じます。

青森県三八地域 神社巡り わくわくへようこそ

八之助

神社での参拝作法は二礼二拍手一礼だよ！

みやちゃん

御朱徳賜りの旅を担当する八之助とみやちゃんです。青森県三八地域の32神社と故郷の魅力をたくさんご案内します。

八之助

気軽に神社巡りを楽しんでくださいね！

御朱印

御朱印のマークが付いている神社では朱印がうけられます。朱印帳を用意して巡ってみてね。神職が出かけて不在の時があるので、あらかじめ電話でお問い合わせください。

南部せんべい

鶴子まんじゅう

八幡馬

三社大祭行列

南郷そば・路上そば

いちご煮

せんべい汁

八戸酒造

ハーフ酒類

ハーフ酒類

八戸酒造

ハーフ酒類

八戸酒造

ハーフ酒類

八戸酒造

ハーフ酒類

八戸酒造

ハーフ酒類

青森県三八地域 神社巡り

御神徳賜り

旅絵巻

心の疲れを癒し、運氣を上げる神社を巡ってみませんか！

八坂神社
やさかしんじや
田子町の病魔退散の守護神。

三嶽神社
みたけしんじや
キリスト伝説、古代ピラミッド、神秘の里の古社。

新山神社
しんざんしんじや
見事な彫刻と縁結びのお社。

稲荷神社
いなりしんじや
馬産地で有名な五戸まつりの中心神社。

七崎神社
ならさきしんじや
南部糠部三十三観音十五番札所七崎観音。

小田八幡宮
こだはちまんぐう
義経北行伝説の残る八戸北方の鎮守さま。

御前神社
みさきしんじや
公園に隣接し朱色の大鳥居が迎える安産成就のお社。

川口神社
かわくちしんじや
第二魚市場の対岸、祭典日には大漁旗がはためく。

大祐神社
だいすけしんじや
鮭にまつわる伝説を有する漁業の神さま。

三嶋神社
みしましんじや
八戸港に面した丘に鎮座する開運厄除祈願のお社。

蕪嶋神社
かぶしましんじや
蕪島を3周して参拝・運開きめぐりにチャレンジ！

大久保天満宮
おおくほてんまんぐう
学業上達、合格祈願は大久保天満宮へ。

四本松神社
しほんまつしんじや
国道45号線沿いに鎮座する山の神さま。

新田八幡宮
にったはちまんぐう
新田城跡地に鎮座し、秋には新田城まつりが行われる。

月山神社
がつさんしんじや
多くの小絵馬を伝える松館の古社。

潮山神社
うしおやましんじや
行基にまつわる観音像を境内に祀る神仏混淆の霊地。

龍興山神社
りゅうこうざんしんじや
修験道場の雰囲気は今に残す。

諏訪神社
すわじんじや
南部藩発祥の地、南部町へ鎮座。南部藩の祈禱社。

諏訪神社
すわじんじや
鎌倉以降、多くの武将に信仰されたお社。

御嶽神社
みたけしんじや
奥宮参拝のあとの汗をパーデパークで。

榎引八幡宮
くしひきはちまんぐう
国宝・重要文化財を数多く所蔵する南部総鎮守の古社。

白山神社
はくさんしんじや
交通の便もよい、八戸駅前鎮守さま。

霽神社
あがみしんじや
古くからの神楽を伝える三社大祭発祥のお社。

三八城神社
みやぎしんじや
市街地の緑のオアシス、八戸城趾にたずむお社。

神明宮
しんめいぐう
八戸に夏の訪れを告げる神明さんの茅の輪祭。

長者山新羅神社
ちやうじやさんしんらしんじや
四季折々のまつりで賑わう長者の森。

天狗山神社
てんぐやましんじや
石段(64段)を登拝すると、天狗さんに会えます。

月山神社
がつさんしんじや
眼病平癒の神様。

名産品

ぶどう、サクランボ、ナシ、ニンニク

特産品

りんご、梨、みかん、いちご

お土産

せんべい、まんじゅう、お菓子

三社大祭行列イラスト提供：デーリー東北新聞社



- ① **三八城神社** (みやぎじんじゃ)
〒031-0075 八戸市内丸一丁目1-69
- ② **籠神社** (おがみじんじゃ)
〒031-0075 八戸市内丸二丁目1-51
TEL.0178-22-1770
- ③ **白山神社** (はくさんじんじゃ)
〒039-1101 八戸市房内町字房内60
TEL.0178-27-1400
- ④ **櫛引八幡宮** (くしひきはちまんぐう)
〒039-1105 八戸市八幡字八幡丁3-2
TEL.0178-27-3053
- ⑤ **御嶽神社** (みたけじんじゃ)
〒039-0802 三戸郡南部町吉米地字御嶽24
TEL.0178-84-2435
- ⑥ **諏訪神社** (すわじんじゃ)
〒039-0507 三戸郡南部町高瀬字宮野38
TEL.0178-76-3593
- ⑦ **諏訪神社** (すわじんじゃ)
〒039-0101 三戸郡南部町玉掛字諏訪ノ平49-1
TEL.0179-34-2536
- ⑧ **長谷山神社** (はせやまじんじゃ)
〒039-0103 三戸郡南部町大向字飛鳥63
TEL.0179-22-2093
- ⑨ **糠部神社** (ぬかべじんじゃ)
〒039-0112 三戸郡三戸町糠部内字糠ノ下34-2
TEL.0179-22-1527
- ⑩ **熊野神社** (くまのじんじゃ)
〒039-0112 三戸郡三戸町同心町字上川原79
TEL.0179-23-3961
- ⑪ **三戸大神宮** (さんのへだいじんぐう)
〒039-0134 三戸郡三戸町同心町字諏訪内46
TEL.0179-22-2501
- ⑫ **八坂神社** (やさかじんじゃ)
〒039-0201 三戸郡田子町田子字上ノ平3
【問い合わせ先】諏訪神社 TEL.0179-34-2536
- ⑬ **三嶽神社** (みたけじんじゃ)
〒039-1801 三戸郡新郷村戸来字三嶽下15
TEL.0178-78-2008
- ⑭ **新山神社** (しんざんじんじゃ)
〒039-1703 三戸郡五戸町倉石又重字前平7
TEL.0178-77-2283(農務)
- ⑮ **稲荷神社** (いなりじんじゃ)
〒039-1533 三戸郡五戸町野月2
TEL.0178-84-4540
- ⑯ **七崎神社** (ななさきじんじゃ)
〒039-1109 八戸市豊嶋町字上永福寺127-2
TEL.0178-27-4093/090-2029-0776(白石)

- ⑰ **小田八幡宮** (こだはちまんぐう)
〒039-1160 八戸市小田一丁目2-1
TEL.0178-28-3007
- ⑱ **御前神社** (みさきじんじゃ)
〒031-0802 八戸市小中野八丁目1-19
TEL.0178-24-3393
- ⑲ **川口神社** (かわぐちじんじゃ)
〒031-0812 八戸市湊町字下条30
【問い合わせ先】御前神社 TEL.0178-24-3393
- ⑳ **大祐神社** (だいすけじんじゃ)
〒031-0812 八戸市湊町字下条12
TEL.0178-33-9412
- ㉑ **三嶋神社** (みしまじんじゃ)
〒031-0822 八戸市白銀町三島上11-1
TEL.0178-33-0320
- ㉒ **燕嶋神社** (かぶしまじんじゃ)
〒031-0841 八戸市敷町字敷56-2
TEL.0178-34-2730
- ㉓ **大久保天満宮** (おおくぼてんまんぐう)
〒031-0833 八戸市大久保目14
【問い合わせ先】TEL.090-9426-1962(伊藤)
- ㉔ **四本松神社** (しほんまつじんじゃ)
〒031-0823 八戸市高台一丁目1-16
TEL.0178-33-6647
- ㉕ **新田八幡宮** (にったはちまんぐう)
〒031-0813 八戸市新井田字新平10
【問い合わせ先】大祐神社 TEL.0178-33-9412
- ㉖ **月山神社** (がつさんじんじゃ)
〒031-0815 八戸市松郷字龍田38
TEL.0178-25-0649
- ㉗ **潮山神社** (うしおやまじんじゃ)
〒039-1202 三戸郡階上町赤保内字寺下11
TEL.0178-88-2027
- ㉘ **龍興山神社** (りゅうこうざんじんじゃ)
〒031-0202 八戸市南郷島守字内山5
TEL.080-8221-3183
- ㉙ **月山神社** (がつさんじんじゃ)
〒031-0114 八戸市南郷中野字八ッ後33
【問い合わせ先】TEL.0178-82-2166(日ノ沢)
- ㉚ **天狗山神社** (てんぐやまじんじゃ)
〒031-0023 八戸市是川字雲畑11-7
【問い合わせ先】TEL.0178-22-4270(前田)
- ㉛ **長者山新羅神社** (ちやうじゃさんしんらじんじゃ)
〒031-0021 八戸市長者一丁目6-10
TEL.0178-22-1769
- ㉜ **神明宮** (しんめいぐう)
〒031-0044 八戸市廿六丁目26-1
TEL.0178-22-8883

